

Référence: 1112130940

25140 - Constantine -  
- Email : identifiez vous

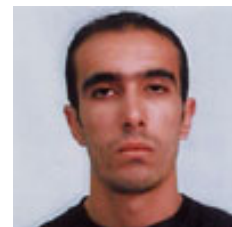

## FATIH Z.

- CONDUCTEUR D'ENGINS -

---

**Etat Civil :** Date de naissance : 25/03/1985  
Situation Familiale :

**Formation :** 2008 : niveau de terminal.  
2007 : Diplôme de conduite de la pelle.  
L'entreprise Nationale Des Matériels de Travaux Publics

**Ma recherche :** CONDUCTEUR D'ENGINS dans le secteur en contrat Tout contrat  
Ma région de travail : Toute la France. Je peux me déplacer : france et étranger.  
Salaire souhaité : à étudier.

**Expériences professionnelles :**  
Années d'expérience : 1

0

**Atouts et Compétences :**  
CONDUITE de PELLE